

## 未登録成分の登録方法

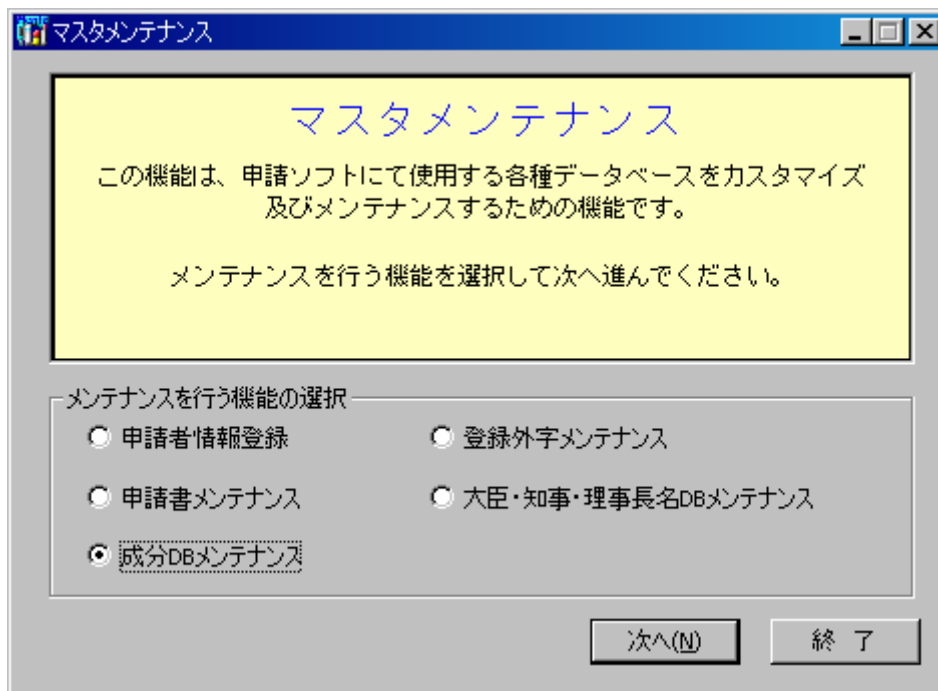

1. スタート 全てのプログラム 医薬品等電子申請ソフト 「データベースメンテナンス」を起動します。

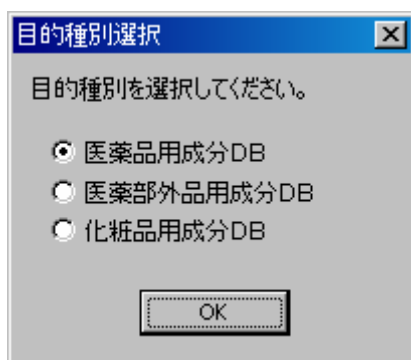

2. 上記から申請書の種別を選択し「OK」を応答します。  
例では医薬品の申請を作る目的として「医薬品用成分DB」を選択しました



3. 画面下にある「モード切替」ボタンを押して操作モードから編集モードに切り替えます。

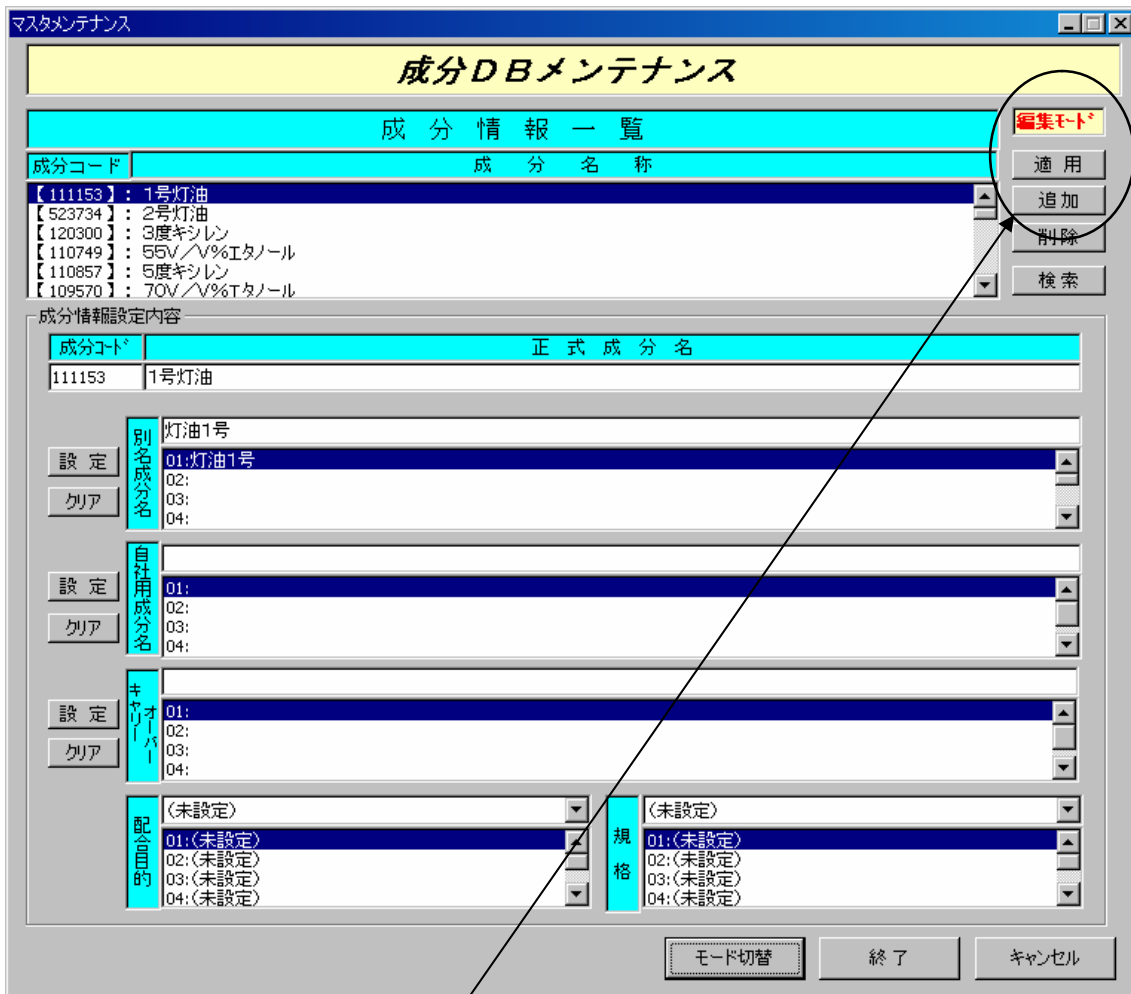

4. 画面右上が赤字で「編集モード」に切り替わりました。同画面の「追加」ボタンを押します。

マスタメンテナンス

## 成分DBメンテナンス

成分情報一覧

編集モード

成分コード	成分名称
【890025】	塩酸ルナブラン
【890026】	塩酸ロルジン
【890027】	酒石酸ソルピテム
【999999】	未登録成分

適用  
追加  
削除  
検索

成分情報設定内容

成分コード	正式成分名

設定  
クリア

別名成分名

01:  
02:  
03:  
04:

設定  
クリア

自注用成分名

01:  
02:  
03:  
04:

設定  
クリア

キョウバ

01:  
02:  
03:  
04:

設定  
クリア

配向的

<未設定>  
01: <未設定>  
02: <未設定>  
03: <未設定>  
04: <未設定>

規格

<未設定>  
01: <未設定>  
02: <未設定>  
03: <未設定>  
04: <未設定>

モード切替 終了 キャンセル

5 . 成分コードと正式成分名欄が空欄となりますので、成分コードに 999999、正式成分名に登録したい名称を入力します。

マスタメンテナンス

## 成分DBメンテナンス

成分情報一覧

編集モード

成分コード	成分名称
【890025】	塩酸メルナフラン
【890026】	塩酸ロメジン
【890027】	酒石酸ソルピデム
【999999】	未登録成分
【999999】	コメ油

適用  
追加  
削除  
検索

成分情報設定内容

成分コード	正式成分名
999999	コメ油

設定  
クリア

別名成分名

01:  
02:  
03:  
04:

設定  
クリア

自注用成分名

01:  
02:  
03:  
04:

設定  
クリア

キョウバ

01:  
02:  
03:  
04:

設定  
クリア

配向的

<未設定>  
01:<未設定>  
02:<未設定>  
03:<未設定>  
04:<未設定>

規格

<未設定>  
01:<未設定>  
02:<未設定>  
03:<未設定>  
04:<未設定>

モード切替 終了 キャンセル

5. 入力した後は「適用」ボタンを押して入力内容を確定させます。

マスタメンテナンス

## 成分DBメンテナンス

成分情報一覧 操作モード

成分コード	成分名称
【890025】	塩酸ルナシラン
【890026】	塩酸ロメジシ
【890027】	酒石酸ソルピデム
【999999】	未登録成分
【999999】	コメ油

成分情報設定内容

成分コード	正式成分名
999999	コメ油

**別名成分名**

設定

01:

02:

03:

04:

**自注用成分名**

設定

01:

02:

03:

04:

**キヤリアー**

設定

01:

02:

03:

04:

**配向的**

<未設定>

01: <未設定>

02: <未設定>

03: <未設定>

04: <未設定>

**規格**

<未設定>

01: <未設定>

02: <未設定>

03: <未設定>

04: <未設定>

6. 登録されましたら、モード切替ボタンを押して編集モードに戻し「終了」となります。